

PEINTURE - PHOTOGRAPHIE
INSTALLATION - DESSIN
SCULPTURE - GRAVURE

Métro : Mairie d'Issy - Autobus : 123 - RER C : Issy
T2 : Jacques-Henri Lartigue - Station Vélib

Contact Association : 06 03 99 53 85

lesarches.com



Avec le soutien de la Direction régionale des affaires culturelles d'Ile de France
et du Ministère de la Culture et de la Communication

PARCOURS ART CONTEMPORAIN DES ARCHES

Boulevard Garibaldi à Issy-les-Moulineaux

vendredi **24** (12h à 19h)
samedi **25** (14h à 19h)
dimanche **26** (14h à 19h)

septembre 2010



PARCOURS ART CONTEMPORAIN DES ARCHES

vendredi 24 (12h à 19h)

samedi 25 et dimanche 26 septembre 2010 (14h à 19h)

Un atelier de création est ouvert aux enfants de plus de 6 ans des parents visiteurs. Rendez-vous à l'Arche 12, samedi et dimanche, de 14 à 18 heures : un artiste initiera vos enfants à l'art durant votre visite.



Alejandro KOMORI
Peintre



Anne VIGNAL
Peintre



YANG Din
Peintre



Cristina ELINESCO
Peintre

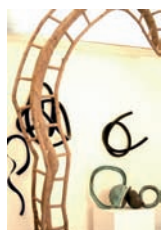

Florentin TANAS
Sculpteur

ARCHE 9



Olga YAKER
Peintre



Agnès PEZEU
Peintre
invitée : Corinne SCHREDER



SON Seock
Peintre

ARCHE 10



Brigitte TARTIÈRE
Plasticienne
invitée : Etta TORRESIN ROCHE

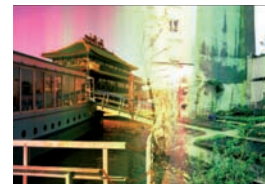

Philippe FABIAN
Photographe
invité : Stéphane DAIREAUX

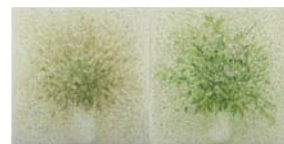

KWAK Soo-Young
Peintre et graveur
invitée : PARK Ja-Yong

ARCHE 11

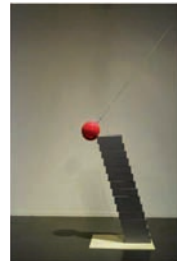

JEON Kang-Ok
Sculpteur



Normand PARADIS
Peintre et graveur

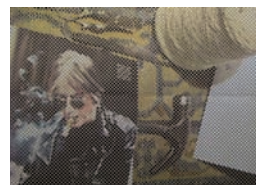

CHONG Jae-Kyoo
Photoplasticien
invité : KIM Hyeon Suk

ARCHE 13

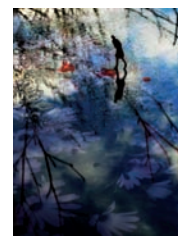

Agnès AUDRAS
Création photographique



KWUN Sun-Cheol
Peintre

ARCHE 14

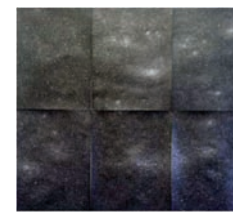

YOO Hye Sook
Peintre



Nadya BERTAUX
Sculpteur



Christian RENONCIAT
Sculpteur

ARCHE 15



Stéphanie GUGLIELMETTI
Graphiste - Plasticienne



Georges AYVAYAN
Sculpteur

ARCHE 16

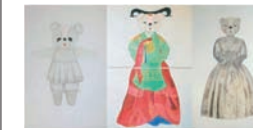

Karole REYES
Peintre



Philippe DESLOUBIÈRES
Sculpteur



DUSANKA
Plasticienne



Jean-Claude AUGER
Plasticien et graveur

ARCHE 17



Miwa NISHIMURA
Photoplasticienne



LEE Bae
Peintre



PAK Dong-Il
Peintre

ARCHE 18